無料送迎バス

CLUTT BUS クルットバス 西新 ⇌ マリノア ⇌ 小戸

2020年11月12日(木)運行スタート!

ショッピングやスポーツ、温浴にグルメを楽しみに行こう!!

西新と
マリノアシティ福岡と
ヒナタの杜 小戸の湯どころ
CLUTT ODOを結ぶ
無料送迎バスが
運行!!

クルットバス運行!!

西新 ⇌ マリノア ⇌ ヒナタの杜 CLUTT ODO

ルートマップ

運行時刻表

ケータイでも
運行情報を
チェック!

平日ダイヤ

西新	⇒	姪浜ドライビングスクール	⇒	マリノアシティ福岡	⇒	ヒナタの杜 CLUTT ODO	⇒	マリノアシティ福岡	⇒	姪浜ドライビングスクール
	⇒		⇒		⇒		⇒	11:35	⇒	11:45
12:00	⇒	12:10	⇒	12:20	⇒	12:25	⇒	12:35	⇒	12:45
13:00	⇒	13:10	⇒	13:20	⇒	13:25	⇒	13:35	⇒	13:45
14:00	⇒	14:10	⇒	14:20	⇒	14:25	⇒	14:35	⇒	14:45
15:00	⇒	15:10	⇒	15:20	⇒	15:25	⇒	終点	⇒	運休
運休	⇒	運休	⇒	運休	⇒	運休	⇒	16:35	⇒	16:45
17:00	⇒	17:10	⇒	17:20	⇒	17:25	⇒	17:35	⇒	17:45
18:00	⇒	18:10	⇒	18:20	⇒	18:25	⇒	18:35	⇒	18:45
19:00	⇒	19:10	⇒	19:20	⇒	19:25	⇒	19:35	⇒	19:45
20:00	⇒	20:10	⇒	20:20	⇒	20:25	⇒	20:35	⇒	20:45
終点										

土日祝ダイヤ

西新	⇒	姪浜ドライビングスクール	⇒	マリノアシティ福岡	⇒	ヒナタの杜 CLUTT ODO	⇒	マリノアシティ福岡	⇒	姪浜ドライビングスクール
	⇒		⇒		⇒		⇒	11:35	⇒	11:45
12:00	⇒	12:10	⇒	12:20	⇒	12:25	⇒	12:35	⇒	12:45
13:00	⇒	13:10	⇒	13:20	⇒	13:25	⇒	13:35	⇒	13:45
14:00	⇒	14:10	⇒	14:20	⇒	14:25	⇒	14:35	⇒	14:45
15:00	⇒	15:10	⇒	15:20	⇒	15:25	⇒	終点	⇒	運休
運休	⇒	運休	⇒	運休	⇒	運休	⇒	16:35	⇒	16:50
17:05	⇒	17:20	⇒	17:30	⇒	17:35	⇒	17:45	⇒	18:00
18:15	⇒	18:30	⇒	18:40	⇒	18:45	⇒	18:55	⇒	19:10
19:25	⇒	19:40	⇒	19:50	⇒	19:55	⇒	20:05	⇒	通過
20:25	⇒	通過	⇒	20:40	⇒	20:45	⇒	20:55	⇒	通過
終点										

【注意事項】・交通状況・道路規制、諸事情により遅延・運休する場合がございます。・バス停以外での乗降はできませんので、ご注意ください。・満席の際はご乗車できない場合がございます。

お問い合わせ先: マリノアシティ福岡 092-892-8700(10:00〜20:00)

西新駅 無料送迎バス停留所　ご案内

地下鉄西新駅から
バス停まで徒歩4分！

地下鉄 西新駅　1番出口から地上へ出ます。

1番出口を背にして、すぐに右に曲がります。
その後、しばらく直進します。

ローソン 福岡西南学院大学前店様の前に、
クルットバスの停留所があります。

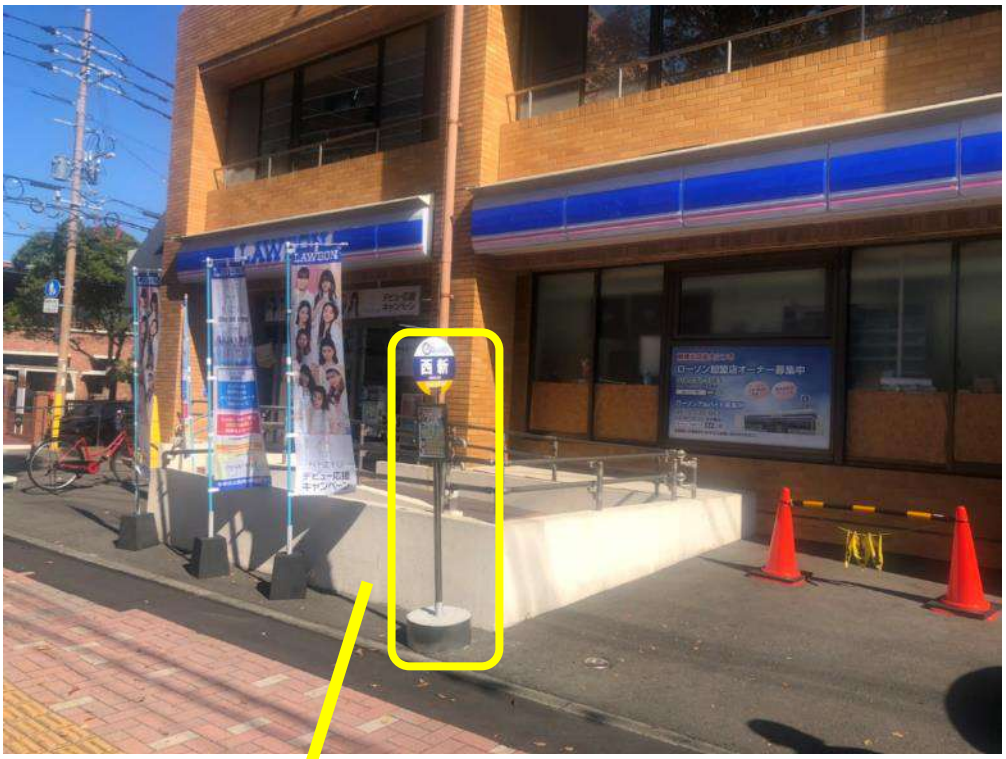

こちらが目印です！！

このあたりで
お待ちください

無料送迎バス停留所　ご案内
姪浜ドライビングスクール【西新方面】

姪浜ドライビングスクール停留所は、小戸方面行きと西新方面行きでバスの停車場所が異なりますので、ご利用の際はご注意ください。

姪浜ドライビングスクールの道向かいに月極駐車場（愛宕第３駐車場）があります。

愛宕郵便局の東隣りにある月極駐車場フェンス沿いに東方向（室見方面）へ進んでいただくと、クルットバスの停留所があります。

こちらの看板が目印です！！

このあたりにバスが停まります

無料送迎バス停留所　ご案内
姪浜ドライビングスクール 【小戸方面】

姪浜ドライビングスクールの正面出入口があります。

東方向（左側）にある茶色の建物沿いに
進んでいただくと、クルットバスの停留所があります。

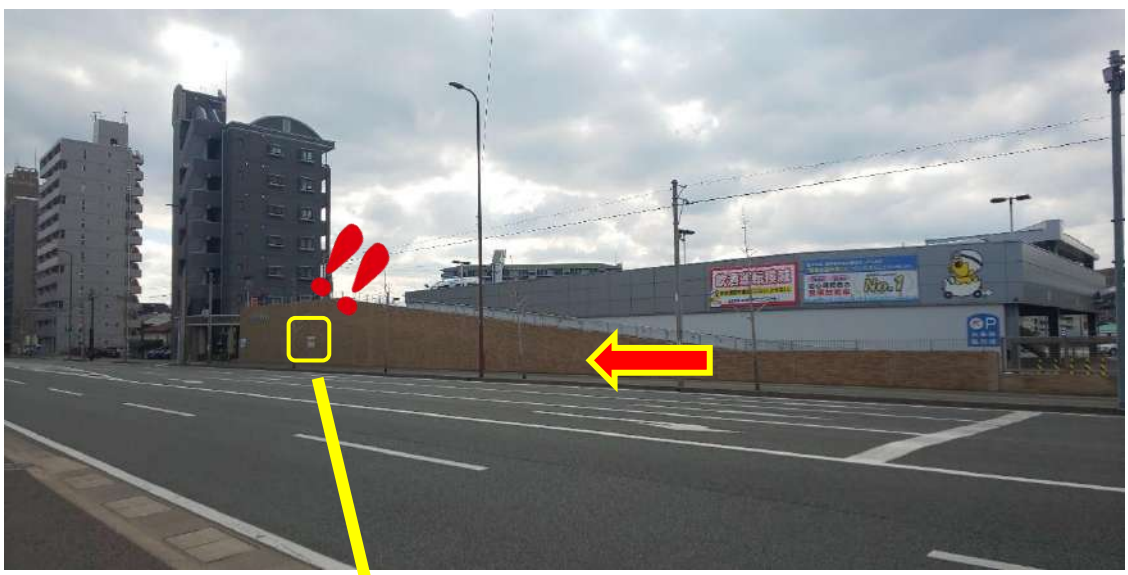

こちらの看板が
目印です！！

このあたりで
お待ちください